NEW

ADAPTATEUR D'EXTRACTION POUR INJECTEUR 2,0 L DW10FC + DW10 FU

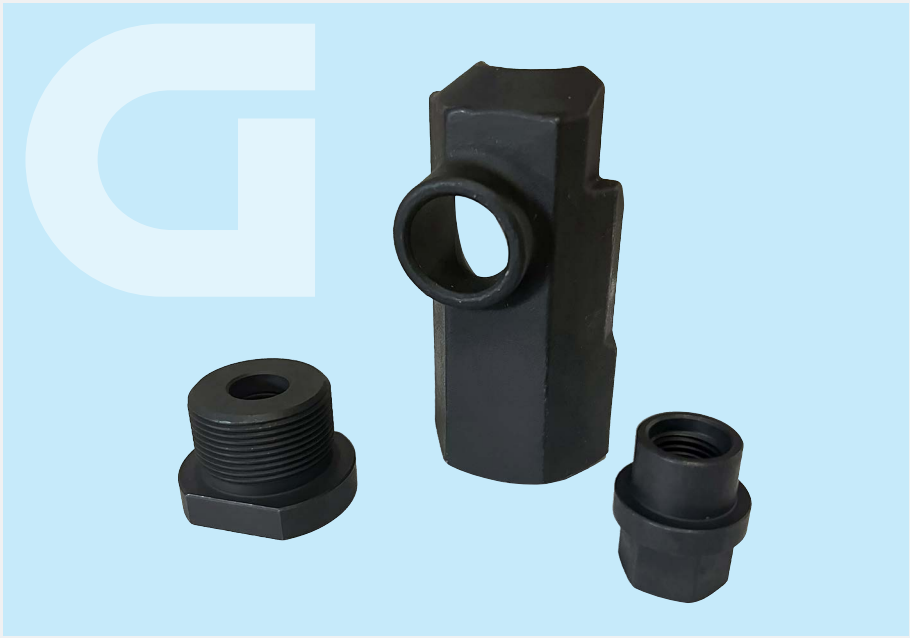

APPLICATION

2.0L (DW10FC / DW10FU) Delphi	
Citroen	C4/C5/C8/DS4/DS4/ Jumpy/Spacetourer
Ford	Focus/C-MAX/Mondeo/ Galaxy/S-MAX/Kuga
Opel	Grandland, Vivaro
Toyota	ProAce
Peugeot	3008/407/508/5008/ Expert/Traveller
2.2L (DW12RU) EURO 6, période de production jusqu'en 2019	
Citroen	Jumper
Peugeot	Boxer

DONNÉES TECHNIQUES

Hauteur : 100 mm

- Outil pour l'extraction mécanique des injecteurs à l'aide d'un marteau coulissant ou d'un extracteur à percussion pneumatique standard.
- Permet de desserrer l'injecteur dans environ 80 % des cas, et d'établir un devis réaliste.
- Aucun démontage partiel nécessaire. L'injecteur peut être réutilisé par la suite.
- Large couverture de fabricants et de modèles.

COMPOSANTS

1 x Corps de base d'adaptateur pour injecteur
1 x Adaptateur fileté M30 x 1,5 pour marteau coulissant
1 x Adaptateur fileté M12 x 1,5 pour ligne électrique

Accessoires optionnels disponibles:
311189011 Marteau coulissant 1,4 kg
313201006 Tige coulissante
311197003 Pièce d'extension M12x1,75 / M18x1,5









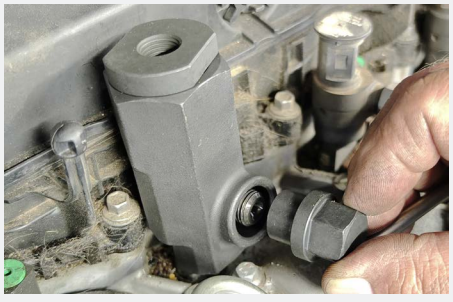



GO CODE 566